Budowa linii kolejowej nr 85 na odcinku Łódź - Sieradz Północny i linii kolejowej nr 86 na odcinku Sieradz Północny - Kępno - Czernica - Wrocław Główny

Na zlecenie Centralnego Portu Komunikacyjnego firma Multiconsult Polska Sp. z o.o., jako Lider Konsorcjum, realizuje studium techniczno - ekonomiczno - środowiskowe dla projektu "Budowa linii kolejowej nr 85 na odc. Łódź – Sieradz Północny i linii kolejowej nr 86 na odc. Sieradz Północny – Kępno - Czernica - Wrocław Główny.

W ramach realizacji zadania Multiconsult Polska Sp. z o.o. organizuje konsultacje społeczne.

Głównym celem konsultacji społecznych jest poinformowanie jednostek samorządu terytorialnego oraz mieszkańców o planowanej inwestycji, w szczególności o wstępnych wariantach przebiegów planowanej linii kolejowej.

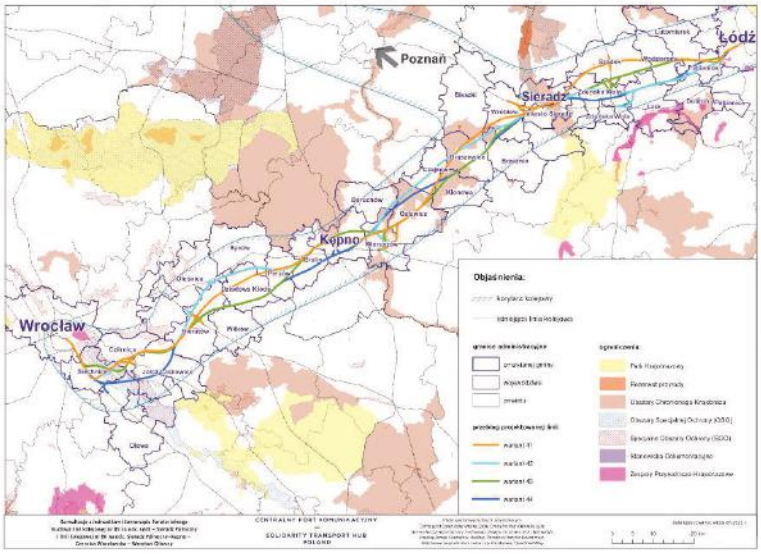

Konsultacje pozwolą mieszkańcom oraz jednostkom samorządu terytorialnego na:

- zapoznanie się z wariantami przebiegów planowanej linii kolejowej,
- zadanie indywidualnych pytań i uzyskanie na nie odpowiedzi,
- wyrażenie własnej opinii na temat planowanej inwestycji w ramach odpowiedzi na pytania ankietowe, których analiza będzie mieć wpływ na wybór wariantu inwestorskiego.

W celu opracowania optymalnych rozwiązań projektowych zwracamy się do Państwa jako mieszkańców gmin, na terenie których zlokalizowana jest planowana inwestycja, z szeregiem pytań dotyczących realizowanego Projektu. Otrzymane od Państwa odpowiedzi oraz postulaty posłużą do uszczegółowienia rozwiązań projektowych w toku opracowania kolejnych etapów realizowanego zamówienia.

Zapraszamy do wypełnienia ankiety na temat przedmiotowego Projektu dostępnej na stronie CPK:

https://cpk.pl/pl/dla-mieszkancow/konsultacje-spoleczne-dla-inwestycji-kolejowych

Inwestor

Centralny Port Komunikacyjny Sp. z o.o.
Aleje Jerozolimskie 142B
02-305 Warszawa

CENTRALNY PORT KOMUNIKACYJNY
—
SOLIDARITY TRANSPORT HUB POLAND

Jednostka projektowa

Konsorcjum Firm:
Multiconsult Polska sp. z o.o. (Lider)
Arcadis sp. z o.o. (Partner)
Transprojekt Gdański sp. z o.o. (Partner)
IDOM Inżynieria, Architektura i Doradztwo sp. z o.o. (Partner)

Multiconsult POLSKA